



INICIATIVA PARA EL FORTALECIMIENTO DE LA GOBERNANZA FORESTAL EN PANAMÁ



Contexto

Grupos	%	Total	Hombres	Mujeres
Afro	8.1	313289	163,109	150,180
Indígenas	10.8	417559	212,451	205,108
Todos los grupos		3,850,735	1,934,264	1,916,471

<https://www.contraloria.gob.pa/INEC>



**Panamá en el
Continente Americano**

<http://mapamundial.co/images/mapa-de-america.gif>

El Complejo Eco regional Choco - Darién es un espacio para la vida que aún mantiene el 61% de ecosistemas naturales, alta diversidad étnica y cultural (pueblos indígenas, comunidades afrodescendientes y mestizas). El Parque Nacional y Reserva de la Biosfera de Darién sirve de puente para el flujo de vida al conectar el Complejo Eco regional Choco - Darién con el Corredor Biológico Mesoamericano.

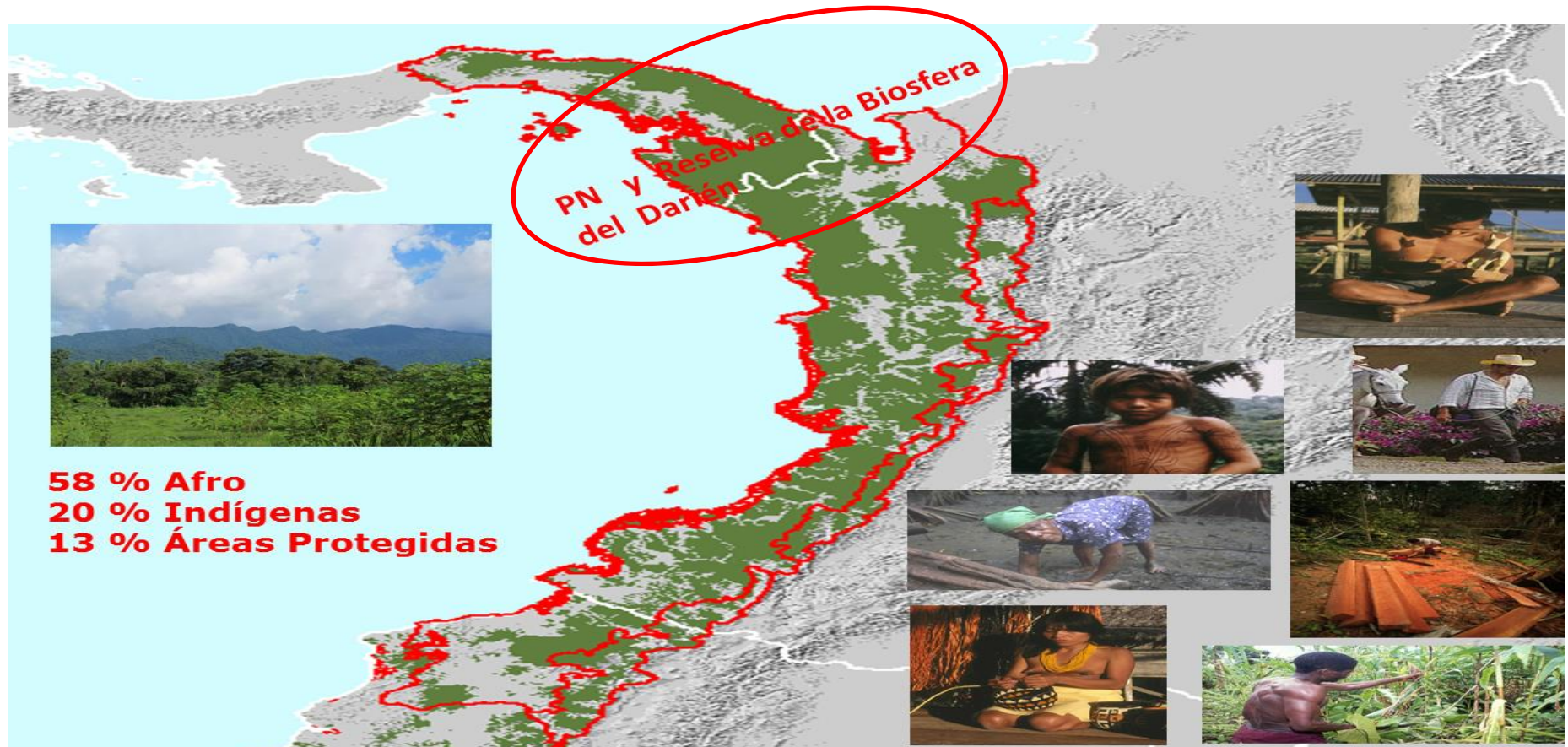

País	Área terrestre total de cada país	Área del CECD por país	Peso porcentual en relación al país	Distribución porcentual por país en el CECD
Colombia	114,174,800	11,135,525	10	49
Ecuador	27,067,000	8,527,937	32	38
Panamá	7,708,200	2,919,431	38	13
Total	148,950,000	22,582,893	15	100

RIQUEZA DE ESPECIES ENDEMICAS DE TODOS
LOS GRUPOS TAXONOMICOS POR UNIDAD DE ANÁLISIS EN EL CECDANEA

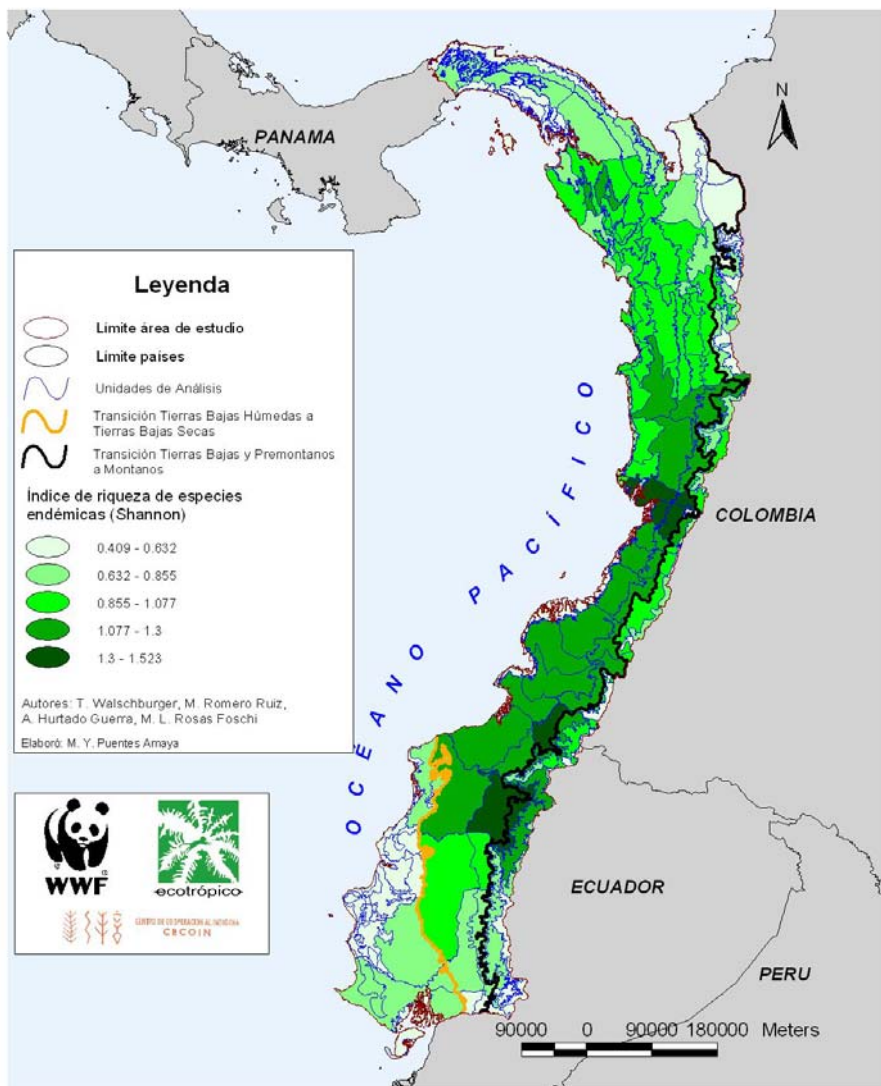

RIQUEZA DE ESPECIES AMENAZADAS DE TODOS
LOS GRUPOS TAXONOMICOS POR UNIDAD DE ANÁLISIS EN EL CECDANEA

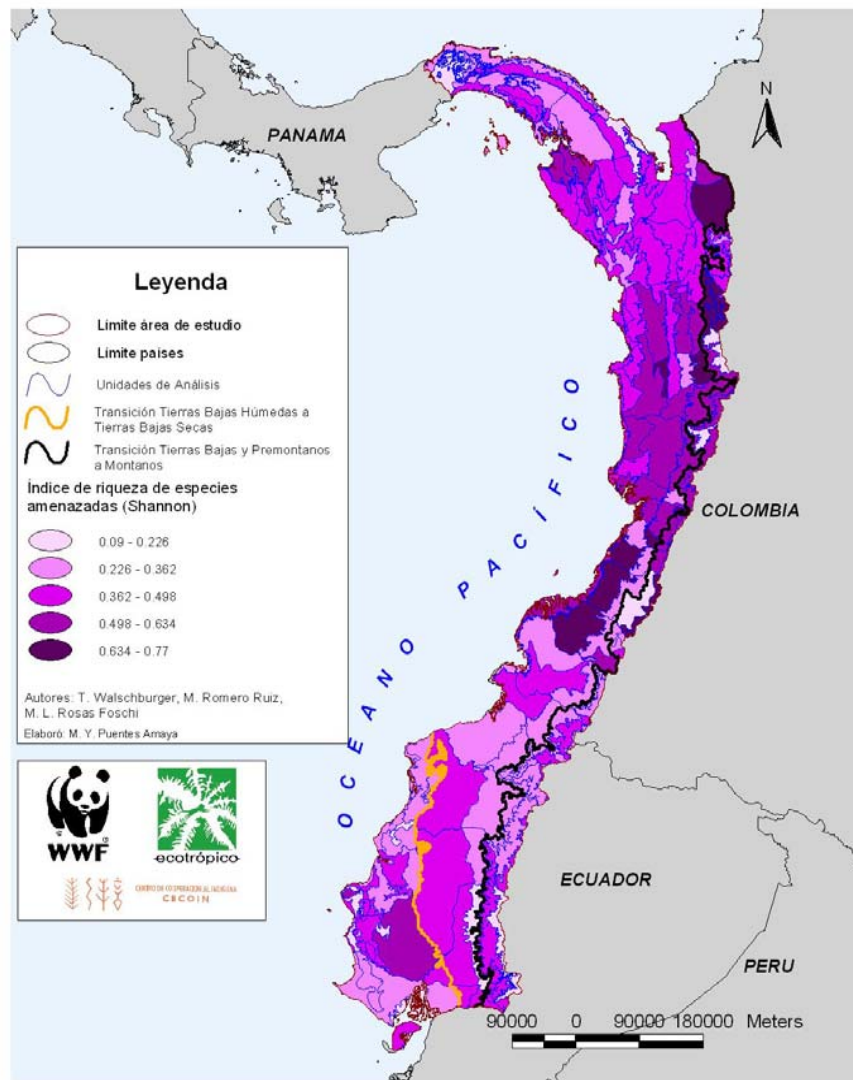

- Panamá conserva sólo **43.2%** de su territorio con bosques naturales: **32,433.12 km²**.

- Cerca del **75%** de los suelos del país son de vocación forestal.

- 61.0%** es parte del SINAP: **19,805.42 km²**.

Cambio en la superficie boscosa de Panamá

Fuente: ANAM

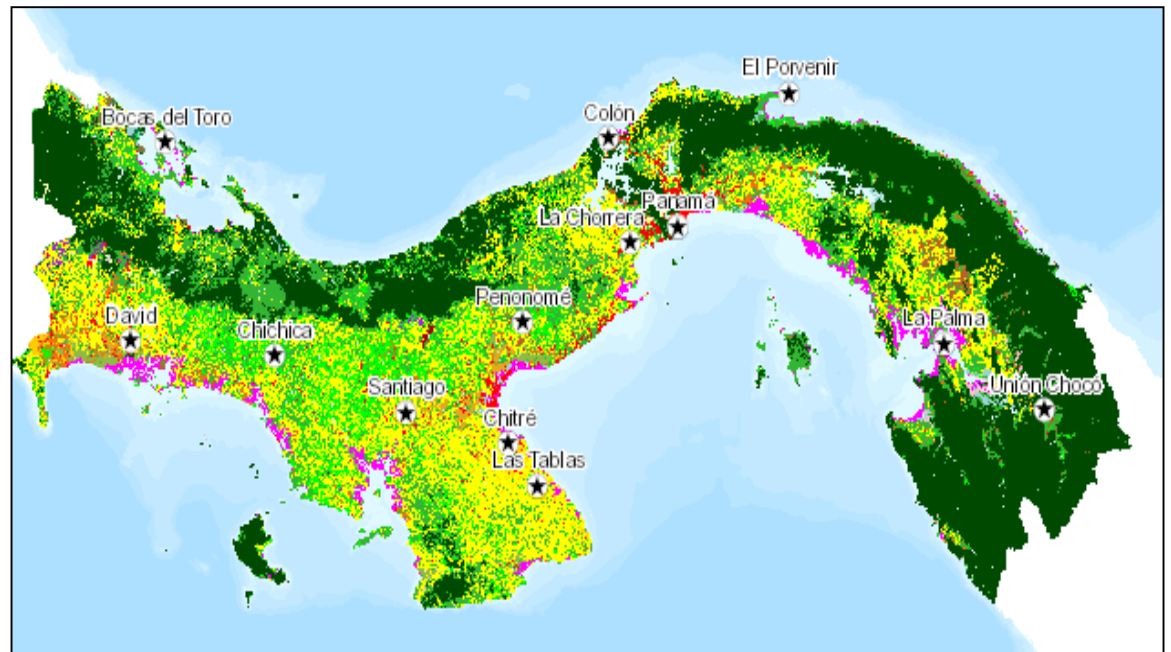
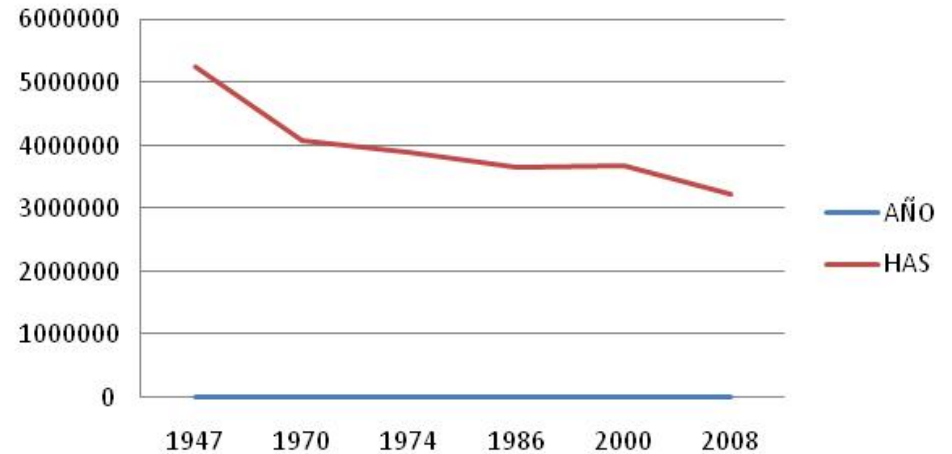

Frente a la dinámica de transformación del uso del suelo y degradación forestal, ¿cuál es el Escenario futuro?

En el caso de Panamá se estima que entre el **33% al 51%** de la madera proviene de tala ilegal.

En Darién la tala ilegal alcanza las mayores dimensiones con un estimado de **hasta el 67%**

Fuente: WWF, 2010



En Darién, territorios de comunidades indígenas y las ASP son una barrera al avance de la deforestación, garantizando la conectividad biológica entre el norte y el sur.

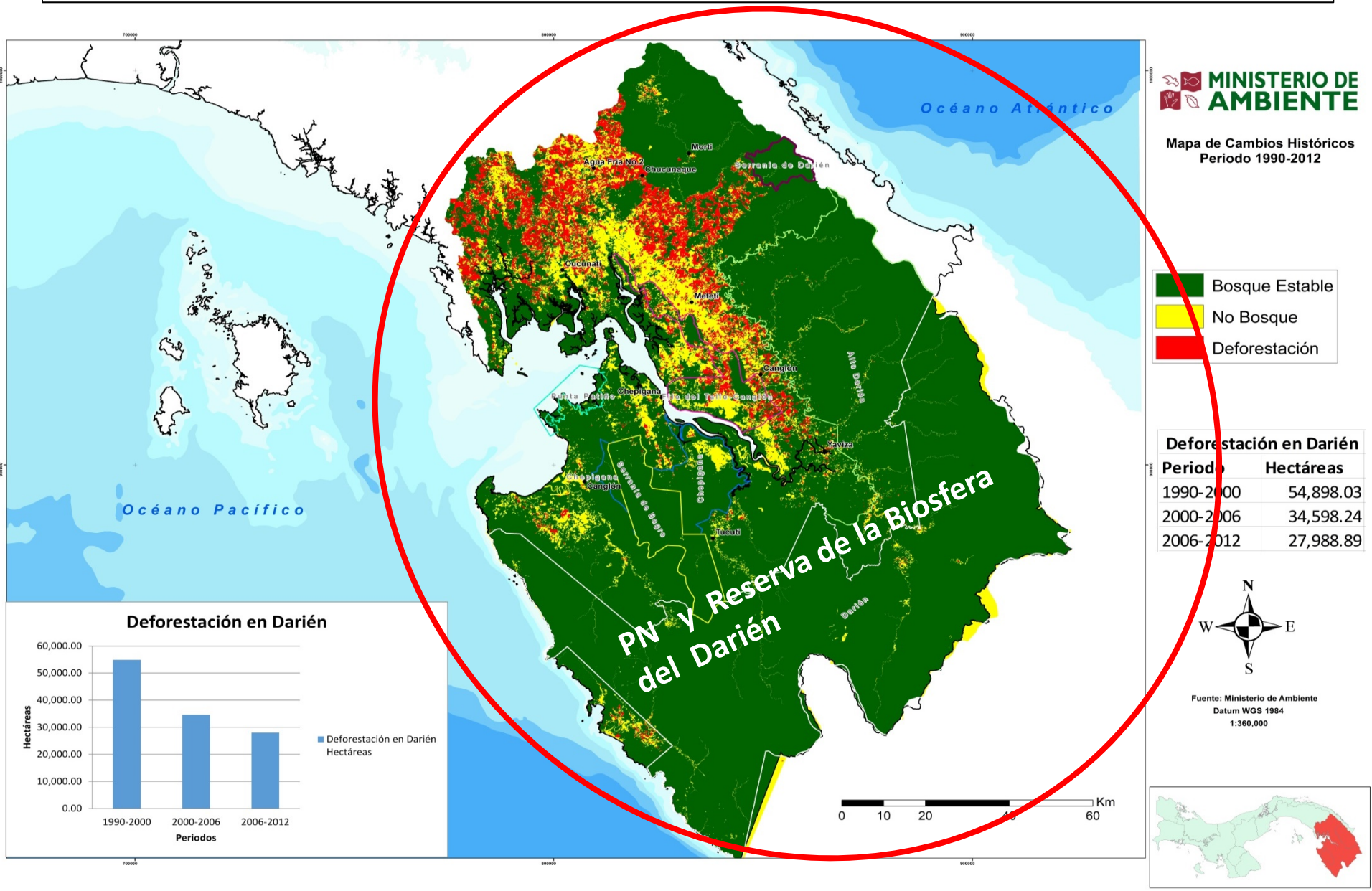

La ilegalidad forestal aprovecha las condiciones de pobreza de las comunidades y se constituye en una barrera que limitan el Manejo Forestal Sostenible, con consecuencias negativas sobre la conservación de los ecosistemas boscosos.

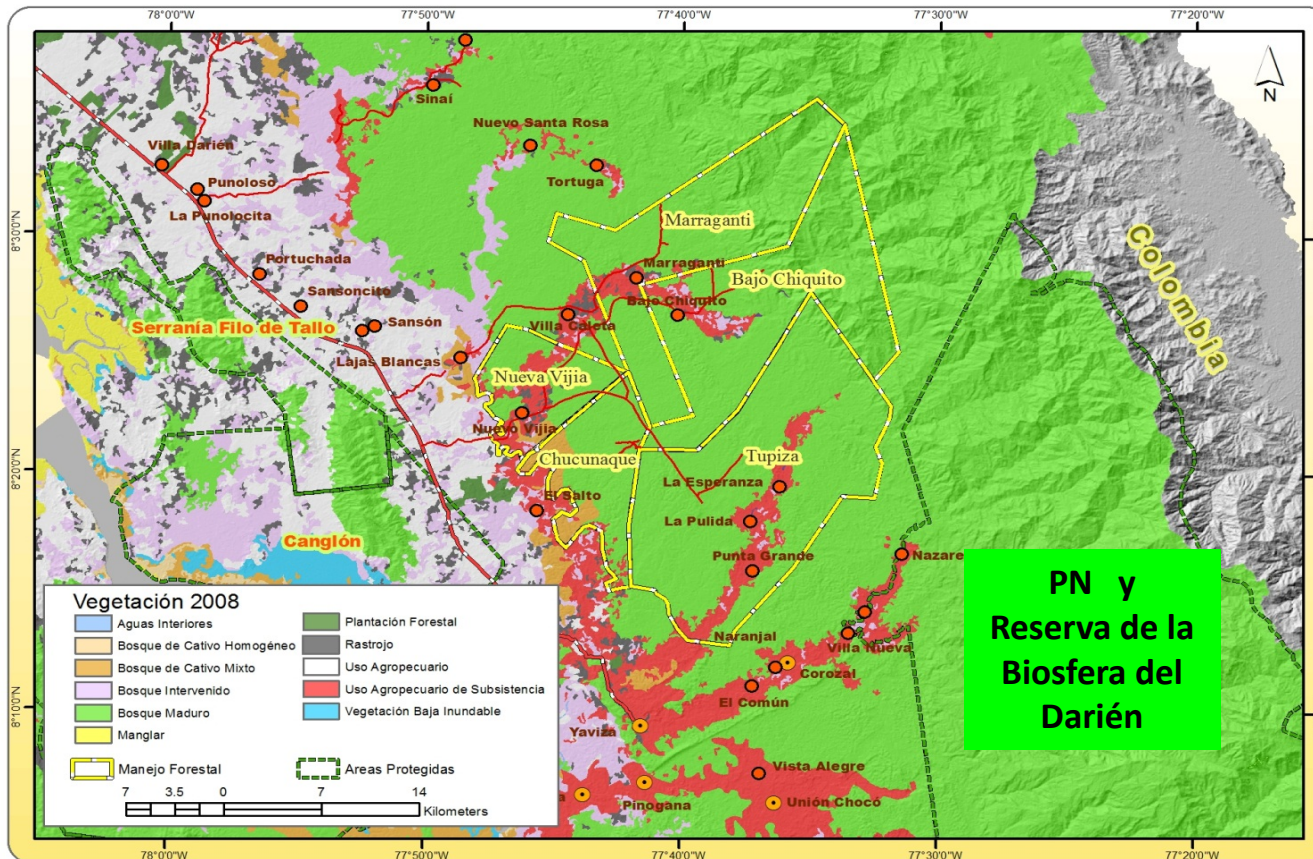

En Panamá, el 95% de la población indígena presenta características de pobreza y pobreza extrema.

EN EL 2015 PANAMÁ LANZA LA INICIATIVA PARA EL FORTALECIMIENTO DE LA GOBERNANZA FORESTAL



Las regiones de Bayano y Darién como área prioritaria.

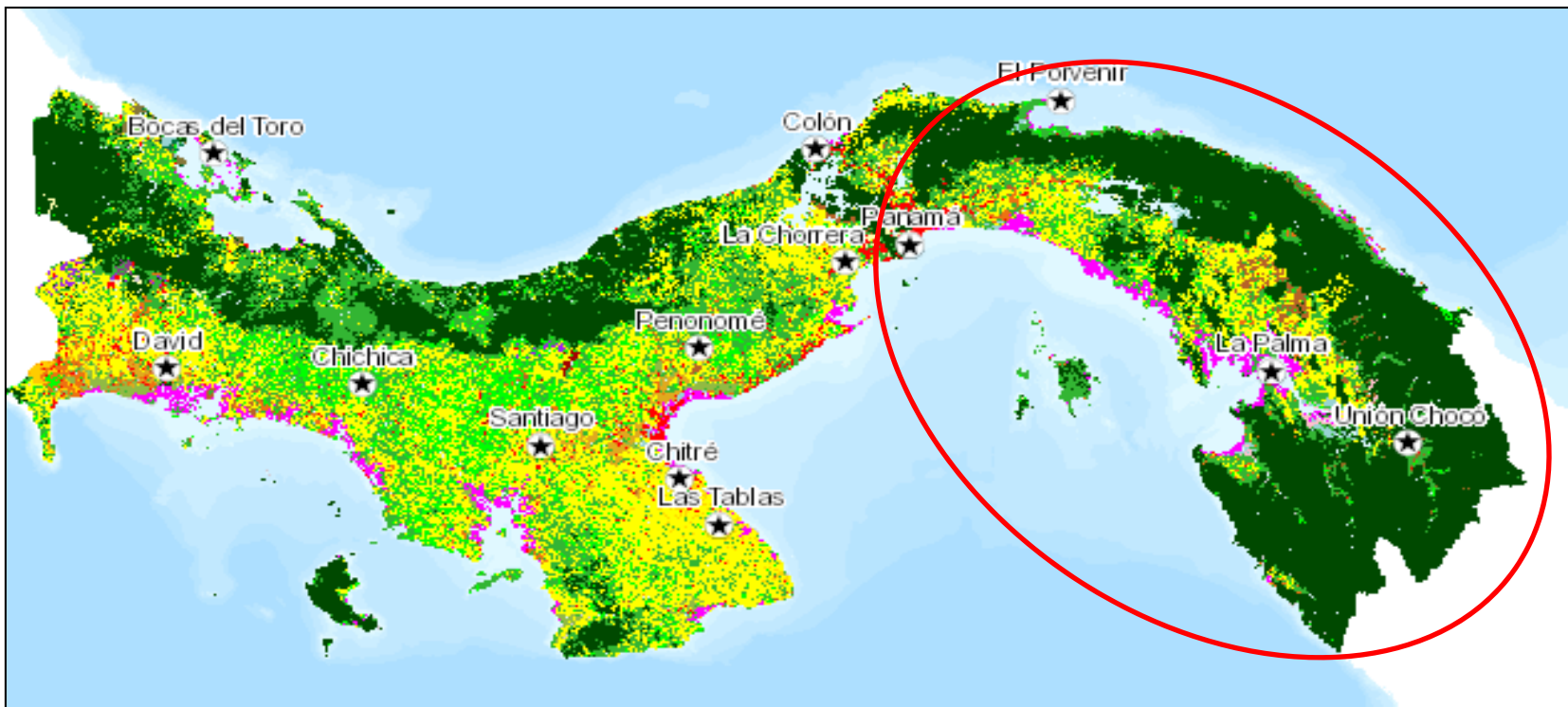

Objetivo de la Iniciativa

Lograr la conservación de los recursos forestales de Panamá, a través del **fortalecimiento de la capacidad de gestión de la ANAM, por medio de una estrategia de GOBERNANZA FORESTAL**, y un sistema de trazabilidad, control y monitoreo de la tala y comercio ilegal de productos forestales.



- **Proyecto Gobernanza: R1- R2 – R3 (Marquilla) – R6**
- **Proyecto F ANAM: R3 (Trazabilidad y CS) – R4- R5- R6**

Pilares de la Iniciativa de Fortalecimiento de la Gobernanza Forestal y la Capacidad de Gestión de la ANAM

R1. Espacios de diálogo para la generación de consensos y acuerdos entre diversos actores de la cadena forestal.

R2. Un sistema simplificado para el otorgamiento de los permisos de aprovechamiento forestal, y desarrollo e implementación de la figura del regente.

R3. Un sistema de trazabilidad de madera con la capacidad de controlar desde el aprovechamiento hasta la comercialización (CoC + Control Saldos + Planes de Abastecimiento Ind)

R4. Un sistema integral de monitoreo y control del aprovechamiento y comercialización de madera.

R5. Fortalecidas las capacidades de ANAM para la adecuada aplicación de las herramientas.

R6. Una estrategia de comunicación dirigida a la sensibilización de los consumidores y la sociedad.

La Iniciativa de Fortalecimiento de la Gobernanza Forestal y la Capacidad de Gestión de la ANAM

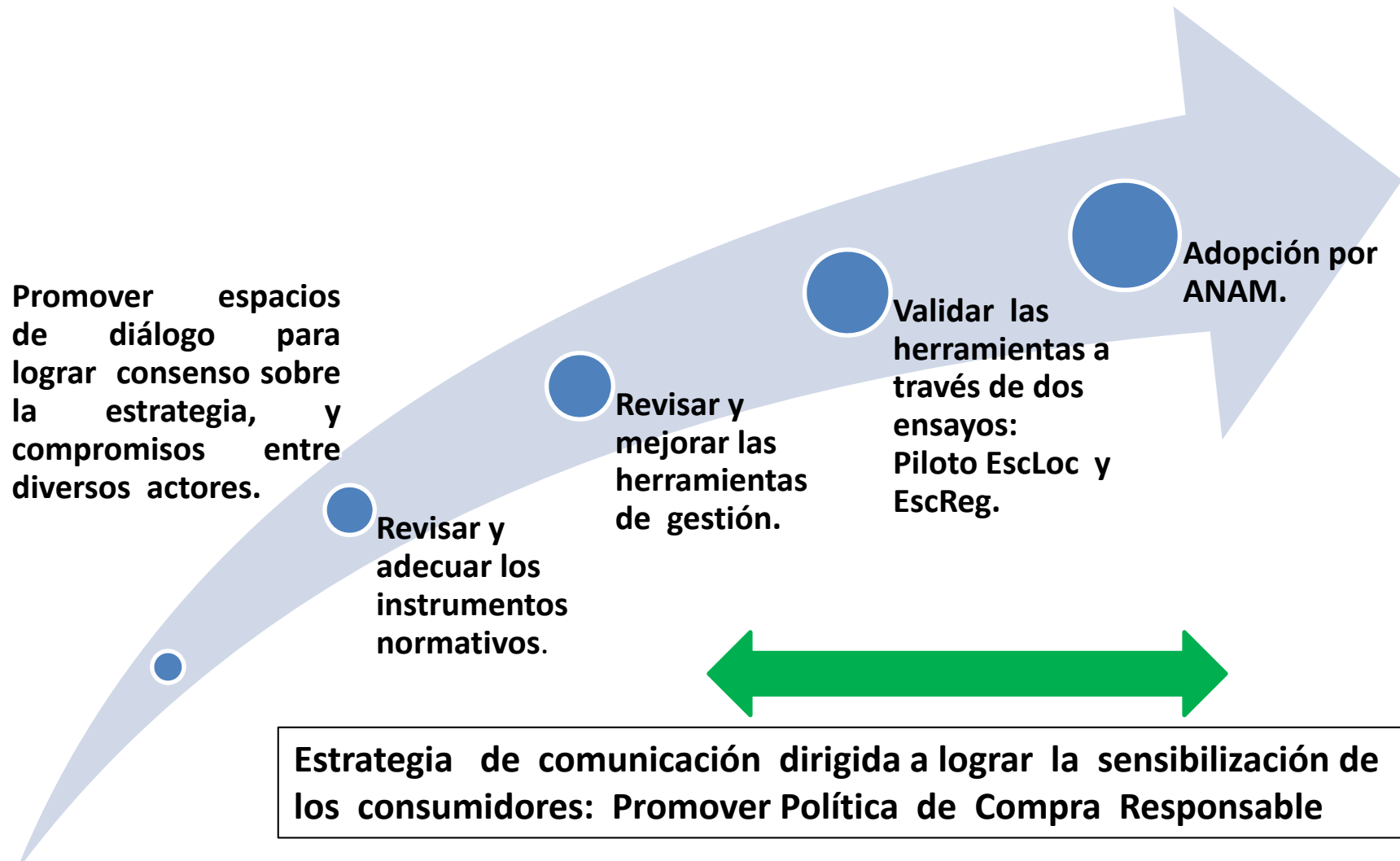

Avances

- En agosto de 2015 se instaló una **Mesa de Diálogo** con **participación de 60 actores** que representan a **instituciones públicas, organismos de seguridad, gobiernos locales, pueblos indígenas, gremios de la industria de la madera, transportistas, gremios profesionales y dueños fincas con bosques y empresas forestales comunitarias, entre otros.**
- Entre los compromisos la **Mesa de Diálogo** promueve la **participación de los distintos actores** en el proceso de **ordenamiento territorial y restauración de suelos**, e incorpora dentro de este compromiso la **búsqueda de alternativas para resolver el conflicto por el traslape entre territorios comunitarios comarcales y no comarcales con el Parque Nacional Darién y otras áreas protegidas.**



Avances

- La **Mesa de Diálogo** ha presentado al **Ministerio de Ambiente** alternativas regular los aprovechamientos forestales, comprometiéndose a adoptar **planes simplificados de manejo** y un **sistema único de trazabilidad** para el control forestal.
- Se ha firmado un **Acuerdo de Compromisos** y una **Hoja de Ruta**, plasmando interés en seguir “...trabajando juntos por el fortalecimiento de la **gobernanza forestal** a través del **manejo sostenible** y **comercio forestal responsable**”.
- La **Mesa de Diálogo** ha presentado al **Ministerio de Ambiente** una **propuesta para promover la conservación**, el **aprovechamiento, manejo sostenible** y **comercio responsable de los recursos forestales** desde las **compras públicas** de **madera** y sus derivados.



¿Qué hemos aprendido hasta ahora?

- ***Gobernanza forestal siempre irá ligada a gobernanza territorial***
- ***Es esencial generar confianza y crear condiciones para la apropiación entre todos los actores***
- ***Reglas claras***
- ***Es importante el fortalecimiento de los actores para que exista igualdad de condiciones***
- ***Es un proceso dinámico con la capacidad de renovarse***
- ***Se necesitan monitoreo y verificación (rendición de cuentas es algo clave, y quizás la única barrera a la participación)***
- ***Trabajar a nivel local, regional y nacional***

Iniciativa para el Fortalecimiento de la Gobernanza Forestal



Programa
**UE FAO
FLEGT**



WORLD
RESOURCES
INSTITUTE



Normas aprovechamiento forestal

La Ministra de Ambiente, Mirei Endara firmó cinco nuevas resoluciones que sustituyen los tradicionales permisos de subsistencia para la tala legal de árboles y agilizan la comercialización de los recursos forestales en Panamá Este y Darién. Las disposiciones son producto del consenso de la Mesa de Diálogo Forestal integrada por los miembros representantes de diversas organizaciones, entidades

Instituciones y comunidades vinculadas con el sector forestal en esta región del país. "Este es un primer paso positivo para avanzar en la actualización de la ley forestal. Aspiramos a mantener el espíritu de diálogo que se ha logrado en esta mesa, combatiendo la tala ilegal y caminando hacia una verdadera gobernanza forestal en Panamá". Aseguró la Ministra Endara.



Cifras de interés sobre el sector

- **3, 251,00 hectáreas (43%) del territorio nacional son bosques naturales**
- *** 82mil 846 hectáreas es la superficie total reforestada**
- **488,710,040 Toneladas de carbono secuestrado por los bosques naturales**
- **244,631 Total de empleos que genera el sector**
- **US\$ 343.1 millones de Contribución anual al PIB: (valor económico total del bosque)**

Fuente: Marillo Morell, 2012
* Fuente: Ministerio de Ambiente 2015

Continúan acuerdos en mesa de diálogo

Con el objetivo de fortalecer la gobernanza forestal a través del manejo sostenible y comercio responsable; los miembros de la mesa de diálogo lograron acuerdos entre los que se destaca



promover la participación de otros actores en el proceso de ordenación territorial y restauración de suelos forestales para las regiones de Darién y Panamá Este; establecer políticas de compra responsable de productos maderables y adecuar el marco regulatorio para el desarrollo del sector forestal, entre otros. Este espacio de diálogo es parte de la Iniciativa para Fortalecimiento de la Gobernanza Forestal, iniciativa apoyada por MiAmbiente, WWF, OIMT y el Programa UE FAO FLEGT.

Propuesta de mejoras al Sistema Nacional de Regencia Forestal

Durante el primer año del proyecto se han realizado encuentros con funcionarios, profesionales independientes y usuarios de la industria forestal, con el objetivo de identificar las barreras que han limitado la implementación de la figura del regente forestal como profesional auxiliar independiente que apoya la gestión del Ministerio de Ambiente, beneficia a los usuarios y promueve la conservación y uso sostenible de los recursos forestales. Como resultado de estas reuniones se ha logrado tener insumos que permitirán presentar una propuesta mejorada, para su adopción formal como instrumento para fortalecer la gobernanza forestal.



Vista de los funcionarios, profesionales independientes y usuarios de la industria forestal durante las sesiones de trabajo.

3ª Rueda de Negocios Forestales Responsables



Se reunieron empresas de Panamá, Colombia, Ecuador, Guatemala, Chile, Bolivia y Suecia

La 3ª Rueda de Negocios Forestales Responsables de Panamá reunió a 33 empresas provenientes de Panamá, Colombia, Ecuador, Guatemala, Chile, Bolivia y Suecia, de las cuales el 60% fueron oferentes y 40% compradores de productos maderables. Estas empresas completaron un total de 40 citas de negocios y nueve preacuerdos comerciales, para un total de 576mil 400 dólares en productos forestales negociados, superando los acuerdos alcanzados en sus dos versiones anteriores.

Operativo proteger y controlar ayuda a conservar

Un total de 10 puestos de control móviles fueron habilitados en los sectores de Panamá Este y la provincia de Darién con el objetivo de prevenir y controlar incendios forestales, prevenir la extracción ilegal de maderas, reforzar la vigilancia en las áreas protegidas y áreas bajo aprovechamiento forestal. Durante el operativo de 2015 producto del resultado del operativo 2015, se retuvo 7043.78 metros cúbicos de madera y se decomisó un volumen de 122.23 metros cúbicos de madera, entre Panamá Este y Darién. Este Operativo está apoyado por la Iniciativa para el Fortalecimiento de la Gobernanza Forestal.



Sistemas de Control de Trazabilidad

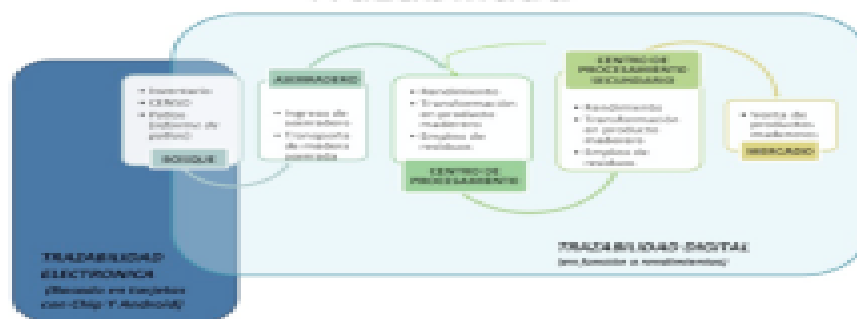

Diseño e implantación de un Sistema de trazabilidad y control forestal"

A partir del análisis de las debilidades identificadas en el sistema de la marquilla forestal, se ha generado una propuesta de mejoras. En el diagrama adjunto se aprecia la propuesta conceptual para el Sistema de Trazabilidad y Control Forestal que se encuentra en la fase de desarrollo.

¿POR QUÉ SON IMPORTANTES LOS BOSQUES PARA PANAMÁ?

Los bosques son ricos depósitos de biodiversidad, que contribuyen a filtrar y mantener las reservas de agua, protegen los suelos contra la erosión y evitan la degradación de la tierra, moderan el clima y frenan el calentamiento del planeta al absorber dióxido de carbono de la atmósfera, además proveen recursos útiles para las comunidades locales y el país.

75%

de los suelos del país son de aptitud forestal.



El bosque es tu mejor alternativa, practica el Manejo Forestal Sostenible.



El bosque es tu mejor alternativa, consérvalo.



MANEJO SOSTENIBLE DEL BOSQUE

Es aprovechamiento que permite obtener beneficios de variados productos, bienes y servicios ambientales, con el fin de mejorar las condiciones y la calidad de vida de las personas, sin causar perturbaciones irreversibles sobre los procesos naturales que soportan la vida del bosque como ecosistema.



¿QUÉ ES COMERCIO FORESTAL RESPONSABLE?

Es la acción sencilla y directa de comprar y vender productos maderables y no maderables que provienen de bosques bajo aprovechamiento legal verificable. A través del Comercio Forestal Responsable se apoya el Manejo Forestal Sostenible, para beneficio de todos los panameños.



El bosque es tu mejor alternativa, practica el Manejo y Comercio Forestal Responsable.





¿Qué es Gobernanza Forestal?

La **Gobernanza Forestal** se refiere al "modus operandi" mediante el cual los funcionarios y las instituciones adquieren y ejercen autoridad en el manejo de los recursos forestales para mantener y mejorar el bienestar y la calidad de quienes dependen de tales recursos" (ITTO/FAO, 2010).

La **buena Gobernanza Forestal** se caracteriza por:

- Una elaboración de políticas en un proceso abierto y transparente.
- Una administración pública con ética profesional, responsable de sus acciones.
- Una sociedad civil fuerte que participa en la toma de decisiones sobre el manejo del sector forestal.

(ITTO/FAO, 2010).



Antes de comprar un producto forestal, verifica su legalidad a través del Ministerio de Ambiente.

¿Qué es madera legal?

La madera que tiene origen en un aprovechamiento autorizado por el Ministerio de Ambiente, transportada y comercializada cumpliendo todos los requisitos que establecen las leyes de Panamá.

Toda la madera tiene derecho de propiedad y sus datos están en el sistema de registro.

INICIATIVA PARA EL FORTALECIMIENTO DE LA GOBERNANZA FORESTAL EN PANAMÁ





Gracias!

cespinosa@wwf.org.co